KAPLAN kulübüne üye olunuz
Tafsilat 27.Sayfada

BU HAFTANIN HEDİYESİ TRANSİSTOR RADYO

HAFTALIK MECMUA

KAPLAN

Resimli ROMAN

FIATI: 100 Krş

N.E.D.
KAPLAN YAYINLARI
NO: 7

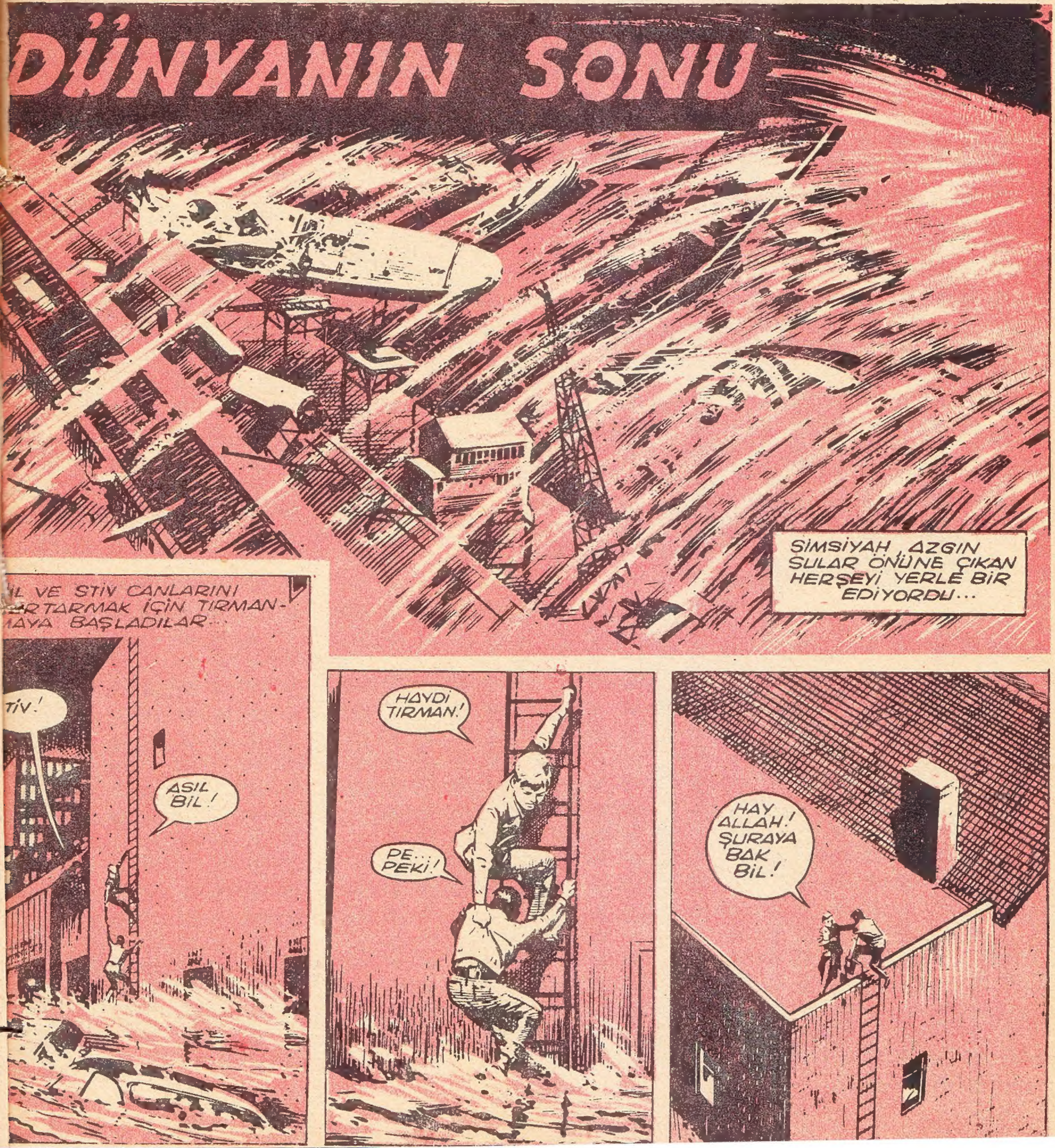

AŞAĞIDA FECİ BİR MANZARA GÖRÜNÜYORDU..
ACABA BUNLARA SEBEB OLAN NE STİV?
BİLMİYORUM. ARTIK İNGİLTEREDE KALAN SON İNSANLAR BİZİZ. DÜNYANIN SONU GELDİ GALİBA!
FAYDASIZ BLAKİ. MOTORU ÇALIŞTIRAMIYORUM!
BLAKİ DALGANIN.. GELDİĞİNİ GÖRDÜ..
İMDAT!
VE GÜÇLÜKLE SANDALA TUTUNDU..
ÖĞRETMENİM! NERDESİNİZ!
SULAR DURGUNLAŞTIĞINDA...
ŞU SANDALA KADAR GİDEBİLİRİM! ARADAKİ UZAKLIK OKULDAKİ HAVUZ KADAR!
BİR SAAT SONRA...
BLAKİ BURADAYIZ, YAKINIMIZA GELMEYE ÇALIŞ!
BİL!!
KORKU İÇİNDE OLAN YORGUN ÇOCUĞU SANDALDAN YUKARI ÇIKARDILAR....
ÜZÜLME BLAKİ! ÖĞRETMENİMİZE NE OLDU?
BOĞULDU. YALNIZ KALDIK... YARDIM İÇİN BAY VAT'A DA İHTİYACIMIZ VAR! NE YAPACAĞIZ?
KARANLIK BASTIĞINDA...
UYUDU ZAVALLI BLAKİ. BAY VAT ACABA YAŞIYOR MUDUR, NE DERSİN?

ETRAFA BAKINIP DURUYORUM AMA BAY VAT GÖRÜNMÜYOR!
İYİCE ARAŞTIRMAK İÇİN SANDAL KULLANALIM!
YARIM SAAT SONRA...
ŞU AĞACI HATIRLADIM. DEVRİLDİĞİMİZDE BURADAYDIK!
İLERİDE BİR ŞEY VAR, SUDA YÜZÜYOR!
BU DENİZ KUŞU!
DEMEK Kİ BAY VAT BURADA DEĞİL. FAKAT YAKINDA OLMALI!
ÇOCUKLAR ORAYA DOĞRU İLERLEDİLER...
HİÇ BİRİSİ FİZİK ÖĞRETMENLERİ VAT'IN EBEDİYYEN KAYBOLDUĞUNDAN BAHSETMEK İSTEMİYORDU...
AÇLIKTAN BAYILACAĞIM! KAHVALTI BİLE ETMEDİK!
BİR ŞEYLER BULURUZ!
BİRAZ SONRA...
İNŞALLAH YİYECEKLER ISLANMAMIŞTIR! SANDALI İÇERİ ÇEK BİL!
HERHÂLDE ÜST RAFLARDA BİR ŞEYLER KALMIŞTIR!
ÇOCUKLAR BUNUN ÜSTÜNE ŞEFTALİ Mİ YOKSA ÇİLEK REÇELİ Mİ İSTERSİNİZ?
BEN ŞEFTALİ İSTERİM. MAKARNA İLE ÇOK İYİ GİDECEK!
YEMEKLERİNİ YEDİKTEN SONRA FİZİK ÖĞRETMENİNİ ARAMAYA DEVAM ETTİLER...
SULAR ALÇALIYOR! BAKIN!
FAKAT HALA DERİN. PARMAKLARIMIN UCUNA BASIYORUM.
VE SONRA...
BAKIN BAY VAT ORADA.
YA UYUYOR! YAHUT DA BAYGIN!

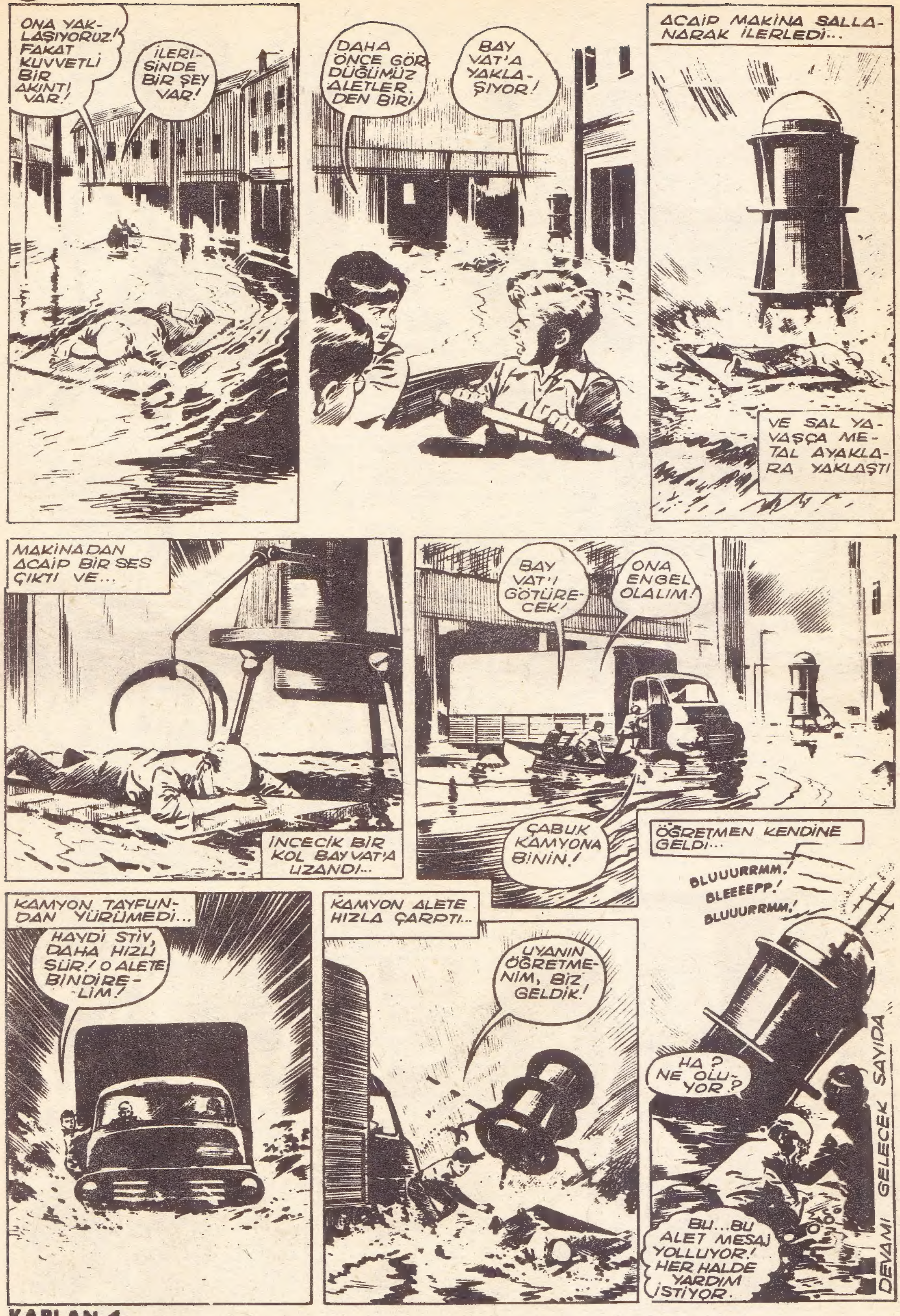
ONA YAKLAŞIYORUZ! FAKAT KUVVETLİ BİR AKINTI VAR!
İLERİSİNDE BİR ŞEY VAR!
DAHA ÖNCE GÖRDÜĞÜMÜZ ALETLERDEN BİRİ.
BAY VAT'A YAKLAŞIYOR!
ACAİP MAKİNA SALLANARAK İLERLEDİ...
VE SAL YAVAŞÇA METAL AYAKLARA YAKLAŞTI
MAKİNADAN ACAİP BİR SES ÇIKTI VE...
İNCECİK BİR KOL BAYVAT'A UZANDI...
BAY VAT'I GÖTÜRECEK!
ONA ENGEL OLALIM!
ÇABUK KAMYONA BİNİN!
KAMYON TAYFUNDAN YÜRÜMEDİ...
HAYDİ STİV, DAHA HIZLI SÜR! O ALETE BİNDİRELİM!
KAMYON ALETE HIZLA ÇARPTI...
UYANIN ÖĞRETMENİM, BİZ GELDİK!
ÖĞRETMEN KENDİNE GELDİ...
BLUUURRMM! BLEEEEPP! BLUUURRMM!
HA? NE OLUYOR?
BU...BU ALET MESAJ YOLLUYOR! HER HALDE YARDIM İSTİYOR.
DEVAMI GELECEK SAYIDA

KORKUSUZ GLADİYATÖR
OLAK
ROMANIN BÜYÜK ARENASINDA GLADYATÖR DÖĞÜŞLERİ BAŞLAYACAĞI SIRADA RAKİP ŞEHİRLERDEN GELEN DÖVÜŞÇÜLER ROMA'NIN KURTARICISI ALUS'U ÖLDÜRME TEŞEBBÜSÜNE GİRİŞTİLER... ONLARI ESKİ KRAL TARKİNUS YÖNETİYORDU...
HAYDİ! ALUS'A VE ADAMLARINA ÖLÜM!
OLAK İLE KLODUS ÖNCE BU İHANETTEN HABERSİZDİ.. DURUMU ANLAYINCA HAREKETE GEÇTİLER.
GEBER ÇAKAL HERİF!
KORKUSUZ ROMALI MUHAFIZLAR VE OKÇULAR YETİŞTİ...
HAİNLER KISMEN BAŞARI KAZANMIŞTI.... ROMANIN DÖRT ÜNLÜ GENARALİNİ ÖLDÜRDÜLER...
YALNIZ BAŞKOMUTAN ALUS İLE HERMİNİYUS SAĞ KALMIŞTI...
VUR KLODUS, VUR!
OLAK İLE KLODUS'U CANİLERDEN SANAN HERMİNİYUS ÖFKELENDİ...
ONLARIN İKİSİNE DE BU YAPTIKLARINI ÖDETECEĞİM!
O SIRADA TARKİNUS'UN HAİNLERİ, ARKALARINDA YALNIZ ÖLÜLERİNİ BIRAKIP DÜZENLİ BİR PLÂNA UYARAK ÇEKİLDİLER.. OLAK İLE KLODUS PEŞLERİNE DÜŞTÜLER...
KÖPEKLER!
TARKİNUS'UN CANİLERİ DIŞARDA BEKLİYEN ATLARA BİNDİLER...
ONLAR YETİŞMEDEN KAÇALIM!
GÜNEY KAPISINDAN KAÇIN İLERİ. ARSLANLARIM!

AZ SONRA BİR YARIŞ ARABASI KAÇANLARIN PEŞİNE DÜŞTÜ..
SERSEMLER! GÜNEY KAPISI YOLUNU TUTTULAR ONLARA YETİŞECEĞİZ!
DEMEK TARKİNUS ROMA'YA SALDIRMAYI DÜŞÜNÜYOR. PLÂNININ NE OLDUĞUNU ÖĞRENMEK İSTERDİM!
ROMANIN ANA CADDESİNDE SON HIZLA GİDEN ARABADAN HERKES KORKUYLA KAÇIYORDU...
GÜNEY KAPISINA YARIM MİL KALA DAR BİR YOLA GELDİLER. OLAK'IN PLÂNI BASİT FAKAT TEHLİKELİYDİ...
KAPIYA YAKLAŞIYORUZ!
KAPIYI KESİP ONLARI DÖNDÜRECEĞİZ
OLAK BİR ŞEYİ UNUTUYORDU KENDİLERİ DE KANAT İŞARETİ TAŞIYORLARDI TARKİNUSUN KATİL SÜRÜSÜ DE AYNI İŞARETİ
ARENADAKİ CANİLERDEN BUNLAR! ADALET YERİNİ BULMALI! ONLARI DURDURMALIYIM!
ÖNLERİNE ÇIKAN BİR VATANSEVER ONLARI HAİNLERDEN SANARAK ÜZERLERİNE BOŞ FIÇILARI YUVARLAMAYA BAŞLADI...
OLAK DUR!
FAKAT FIÇILARDAN BİR KAÇI ÇARPARAK ARABAYI DEVİRDİ...
AAAAAAGH.
OLAK VE KLODUS DÖKÜNTÜLER ARASINDA BAYGIN YATIYORDU..
KATİLLERİ DURDURMAK DA İMKANSIZLAŞMIŞTI..
O SIRADA GENERAL ALUS'UN TEK SAĞ KALAN KOMUTANI HERMİNİYÜS BİRLİKLERİN BAŞINA GEÇTİ...
OLAK İLE KLODUS'U ÖLÜ VEYA DİRİ İSTİYORUM
DEVAMI GELECEK SAYIDA

DÖRT GENARALI HAKLADIK. TARKİNUSA İYİ HABERLER GÖTÜRÜYORUZ. YAKINDA HAREKETE GEÇER. SÜRÜN ATLARI!
O SIRADA DEVRİLİP PARÇALANAN ARABALARINDAN YERE YUVARLANAN İKİ KİŞİ KALKIYORDU... ONLAR DA DA KANAT İŞARETİ VARDI.. BUNLAR OLAK İLE KLODUS'TU..
OLMADI! KAÇTILAR! ONLARIN ZIRHINI GİYMEMİZ DOĞRU DEĞİL!
KORKMA KİMSE ALUS'A BAĞLILIĞIMIZDAN ŞÜPHE ETMEZ!
OLAK YANILIYORDU.. KALKAR KALKMAZ ROMALI BİRLİKLER ETRAFINI ÇEVİRDİ..
BU NE DEMEK YÜZBAŞI ? BIRAKIN BİZİ!
HAİNLER! NE DEMEK OLDUĞUNU SİZ DAHA İYİ BİLİRSİNİZ!
BİR GECE SONRA YARGILANMAYA GÖTÜRÜLDÜLER...
HAİNLERE ÖLÜM
BİZE VERİN!
BAŞLARI DİK OLARAK ALUS VE YARDIMCISININ KARŞISINA GETİRİLDİLER..
EKSELANS! AF DİLEYECEK DEĞİLİZ! BIRAKINIZ TARKİNUS'UN CANİLERİNDEN OLMADIĞIMIZI İSPAT EDELİM. BÖYLECE ONLARIN PLANLARINI ÖĞRENELİM.
OLAK'IN SESİNDE DOĞRULUK OKUNUYORDU... ALUS BUNA İNANMIŞTI AMA HERMİNİYÜS SUÇLU OLDUKLARINDAN EMİNDİ...
YALANLARI İLE SİZİ KANDIRMAYA ÇALIŞIYORLAR! BEN GERÇEĞİ SÖYLETEBİLİRİM!
ÖYLE OLSUN! SİZE TESLİM EDİYORUM! ROMANIN GÜVENLİĞİ İÇİN SERT TEDBİRLER ALMAK GEREKİR!
OLAK DAHA FAZLA BEKLEMEDİ.. ÖNCE KENDİLERİNİ KURTARMAK ZORUNDAYDILAR.. BİRDEN HAREKETE GEÇTİLER..
KLODUS KILIÇLARINI TOPLA BENİMLE GEL!

İKİ ÇELİK ADELELİ GLADYATÖR, MUHAFIZLARI BİR KENARA İTEREK NÖBETÇİLER ARASINDA YOL AÇTILAR...
MERDİVENE!
İLK ŞAŞKINLIK VE KARGAŞALIKTAN SONRA... ASKERLER HER İKİSİNİN DE PEŞİNE DÜŞTÜLER...
YUKARI ÇIKINCA KAPANA KISACAĞIZ!
BANA BIRAK.
SON KATA VARINCA O HIZADAKİ SU KEMERİNİ GÖRDÜLER...
KEMERE KOŞ!
AŞAĞIDA BÜYÜK BİR KALABALIK VARDI...
HER SANİYE TEHLİKE ARTIYORDU. OLAK HALKA BAĞIRDI...
VATANDAŞLAR BİR GÜN SUÇSUZ OLDUĞUMUZU ANLIYACAKSINIZ
KALABALIK GERÇEĞİ BİLMİYEREK ÖFKEYLE HOMURDANDI...
HAİNLER!
ALIN AŞAĞI!
KLODÜS OLAK'IN DÜŞÜNCESİNİ ANLADI.. FAKAT SAĞ KALACAKLARINDAN ŞÜPHELİ İDİ...
İYİ KONUŞTUN AMA BİZİ ÖRDEK GİBİ AVLIYACAKLAR!
ROMA'NIN SURLARI DIŞINA KAÇMAK İMKÂNSIZ GİBİYDİ...
BURADAN SU KEMERİ DIŞARI ÇIKIYOR. KAFAMIZI KIRMADAN DELİKTEN GEÇERSEK YOLUMUZ AÇILDI DEMEKTİR!
KLODÜS KÖRÜ KÖRÜNE İTAAT ETTİ. AŞAĞIDAKİ HALKIN DA ŞAŞKINLIKTAN SESİ KESİLMİŞTİ...
ÇILGINLAR! KENDİLERİNİ ÖLÜME ATTILAR!
DEVAMI GELECEK SAYIDA

GLAKSUS

UZAYDAN GELEN YARATIK

YANA ÇEKİLDİKLERİ ANDA HIZLA GELMEKTE OLAN TREN KESKİN BİR DÜDÜK ÇALDI...
HAYIR, GLAKSUS, KORKMA!
FAKAT KORKU GLAKSUS'U DEV HALİNE GETİRDİ...
BU BİR CANAVAR!
HAVA, FRENLENEN TEKERLEKLERİN GICIRTILARI İLE DOLDU...
TAM ZAMANINDA DURAMIYACAĞIM!
BİR ÇARPIŞMA OLACAĞI ANDA...
YOLDAN AŞAĞI ATLADI! ÇOCUKLARI DA ELİNDE TUTUYOR!
DEV.. AĞAÇLARI KIRARAK AŞAĞI İNDİ...
SÖYLENİLENLER DOĞRU. ÇOCUKLAR TEKRAR ONU GÖRÜNÜR HALE SOKTULAR!
GÜZEEL. AMAN KAÇIRMAYIN YAYLIM ATEŞİNE BAŞLAYIN!
KAÇMAYA DEVAM ET GLAKSUS! ARKAMIZDAN ATEŞ EDİYORLAR!
RADYOYU VER, OLAYI KARARGAHA BİLDİRECEĞİM!
DEV YARATIK BOĞAZIN TEPESİNE ÇIKTI...
KÜÇÜLT KENDİNİ GLAKSUS!
KÜÇÜLÜRSE ALIP KAÇABİLİRİZ.
ÇOK KISA ZAMANDA GLAKSUS KÜÇÜLDÜ...
JİM BAK KÖPRÜ YIKILIYOR.
GLAKSUS'UN AĞIRLIĞINDAN OLDU.

ÇOK ŞÜKÜR, ASKERLER TAM ZAMANINDA KAÇABİLDİLER! FAKAT GLAKSUS İÇİN BU OLAY KÖTÜ!
BÖYLECE BİZİ TAKİP EDEMİYECEKLER!
BİR TEHLİKE KAÇMALARINA SEBEP OLDU...
BAK DANY! BİR MARŞANDİZ ÇÖKMÜŞ KÖPRÜYE DOĞRU GELİYOR!
MAKİNİST KÖPRÜNÜN ÇÖKTÜĞÜNÜ BİLMİYOR! ONU DURDURABİLİR MİYİZ?
TEK ÇARE VARDI AMA....
O BİZİ GÖRMEZ GLAKSUS! FAKAT SEN TRENİ DURDURABİLİRSİN! YALVARIRIM!
BİRAZ SONRA MAKİNİST DEV GLAKSUSU GÖRDÜ...
AH! AMAN TRENİ HIZLANDIRDI! SIKI BİR FREN YAPARSA FELÂKET! ....
SÖZ DİNLEYEN GLAKSUS KOCAMAN ELLERİ İLE LOKOMOTİFİ KAVRADI...
AAAAHHH!
TAMAM GLAKSUS MAKİNAYI KATARDAN AYIR!
FAKAT GEN SUBAY GLAKSUS'UN NE YAPTIĞINI ANLAMIYORDU...
EYVAH! ŞİMDİ TRENİ DARMADAĞIN EDECEK!
YARDIMA GİDELİM KOMUTANIM!
BİR TANK GELMİŞTİ...
TOPUNUZU KULLANIN! BUNDAN DAHA BÜYÜK HEDEF OLAMAZ!
ONA EN TESİRLİ MERMİLERİ GÖNDERELİM!
DEVAMI GELECEK SAYIDA

MERSİNLİ MEMET

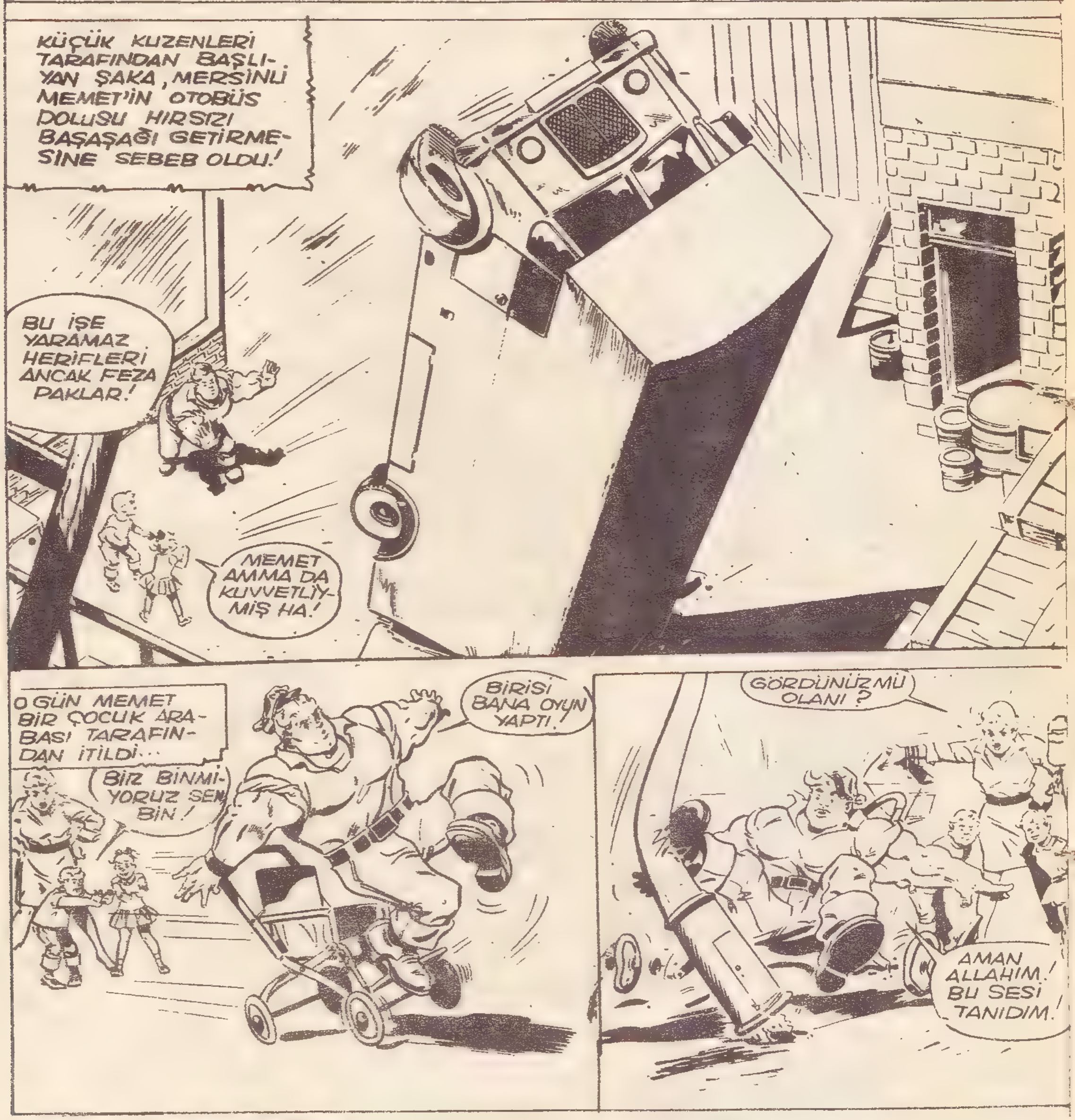

İSKELET - KRILLING haftalık mecmua

Bir hafta okumakla bitiremeyeceğiniz heyecan dolu 52 süper sayfa pek yakında çıkıyor.

ABLA-CIĞIM.
KAR-DEŞİM!
ŞAPŞAL-CA KU-CAKLAŞ-MA SEV-MEYİZ BİZ.
GİDE-LİM!
TONTON ABLANIN İKİZLERİ BİR ARABA-NIN ARKASINA GİZLENDİLER...
ŞENİ GÖRMİ-YELİ ÇOK OLDU!
HEMEN HEMEN YIL OLDU! VAY CANINA! DAHA DA KUVVETLENMİŞSİN!
GEL! BURAYA SAKLANALIM DA BİZİ KAÇTI SANSINLAR!
AMAN ALLA-HIM ÇOCUK-LAR NERE-DE? ŞİMDİ BURADAY DILAR!
SEN ÜZÜLME BEN ONLARI BULURUM.
NEREYE GİDER BUN-LAR!
ON DAKİKA SONRA ARABA DUR-DUĞUNDA...
EYVAH NEREDE-YİZ?
EVE GİDE-LİM!
FAKAT ERKEK ÇOCUK DOLAŞ-MAK İSTEDİ...
NEDEN O ADAMI BAĞLI YORSUNUZ AMCA?
BUNLARI SEVMEDİM GİDELİM.
YAKALAYIN ONLARI!
ZEYNEP, YUKARI ÇIK!
KOŞ ZEYNEP!
KOŞAMAM BEHÇET!
KISTIK KAPANA!
BU ÇU-VALA Gİ-RELİM!
HAPP-ŞUUU!
HAPŞUUO!
BİBER
NE YAZIK Kİ ÇUVALIN ÜSTÜNDE-Kİ YAZIYI OKUYA-MAMIŞLARDI...

HAPŞUU!!
BIBER
YAKALA-DIK!
ÇUVALI TAM NEHİRE ATARLAR-KEN!...
O NE ÇUVAL DA BİRİLERİ HAPŞURU-YOR!
ATISHOO.!
ATISHOO!
BIB
HAH! YAKALADIM!
PE
NE OLDU ANLATIN?
KONUŞA-CAK ZA-MAN YOK MEMET DAYI! ŞU ADAMLAR BİZİ ATTI MAĞAZA-YI SOYA-CAKLAR!
BU SO-NUNCUSU GAZLIYA-LIM!
NE YAPA-CAĞIZ DAYI!
SİZ SEYRE-DİN!
YAKA-LADIM!
ZEYNEP BİZEDE İŞ ÇIKTI!
ZELZELE MI OLDU?
KAFAMA BASMA!
NE OLUYOR ORADA?
BİR SOY-GUNU ÖN-LEDİM! İKİ ÇOCUK GÖRDÜ-NÜZ MÜ?
BUNLARI UNUT-TUN DAYI!
BİZ DE ONLA-RI NEHRE ATALIM MI?
MEMET ONLARI EVE GÖTÜRÜR-KEN...
POLİSİ DUY-DUNUZ MU MÜKAFAT ALA-CAKSINIZ!
ANNEM DUYUN-CA İYİ BİR KÖ-TEK ÇE-KERSE..
BAŞIMIZA GELEN-LERİ ATLATMIYACAKSIN DEĞİL Mİ MEMET DAYI!
SAKIN BİR DAHA KAÇMAYIN!
MEMET DAYI OL-DUKÇA....
BUNLAR İÇİN MERAK ETME ABLA! ONLAR ARTIK BENİ BİLE GEÇTİ-LER!

GİZLİ AJAN 09 VİK GAN
ÇILGIN DİKTATÖRE KARŞI

HEY, SİZ, GELİN BURAYA!
BİZİ FARKETTİLER.
ÇABUK İÇERİ!
HAPPY NEW YEAR
LONG LIVE RUDOLPH
BİR ROKET!
VAY CANINA ROKETE GİZLİ YER HAZIRLAMAK İÇİN SÜTUNU KALDIRMIŞLAR. FAKAT DAHA BİTİRMEMİŞLER!
DIŞARI ÇIKARSAK TEHLİKELİ!
GAN RADYOSUNU KULLANDI...
BÜTÜN AJANLAR TRAFALGAR MEYDANINA GELSİN!
RUDOLP GANİ YAKALAMA İŞİNİ BİZZAT KENDİSİ ÜZERİNE ALDI
HİZMETİMDEKİLER BUDALA SÜRÜSÜ! GAN'IN YERİNİ BİLİYORSUNUZ DA NEDEN YAKALAMIYORSUNUZ?
GAN'IN PEŞİNDEKİLER BİR ARAYA GELDİLER...
NE OLACAK ŞİMDİ?
GÜRÜLTÜYÜ KESİN İMPARATOR ADINA SUSUN!
BÜTÜN GURUPLARA! HAREKAT BAŞARI İLE SONUÇLANDI! "X" NOKTASINDA BULUŞALIM!
GAN YENİDEN KONUŞTU. ONU TRAFALGAR MEYDANINDA KAYBETMİŞTİK! FAKAT BU SEFER ELE GEÇİRECEĞİZ!
MAJESTEM! GAN BURAYA GELİYOR! BİR ŞEYDEN KUŞKULANMIYOR! TAM KAPANA KISTIRDIK! KAÇAMIYACAK!

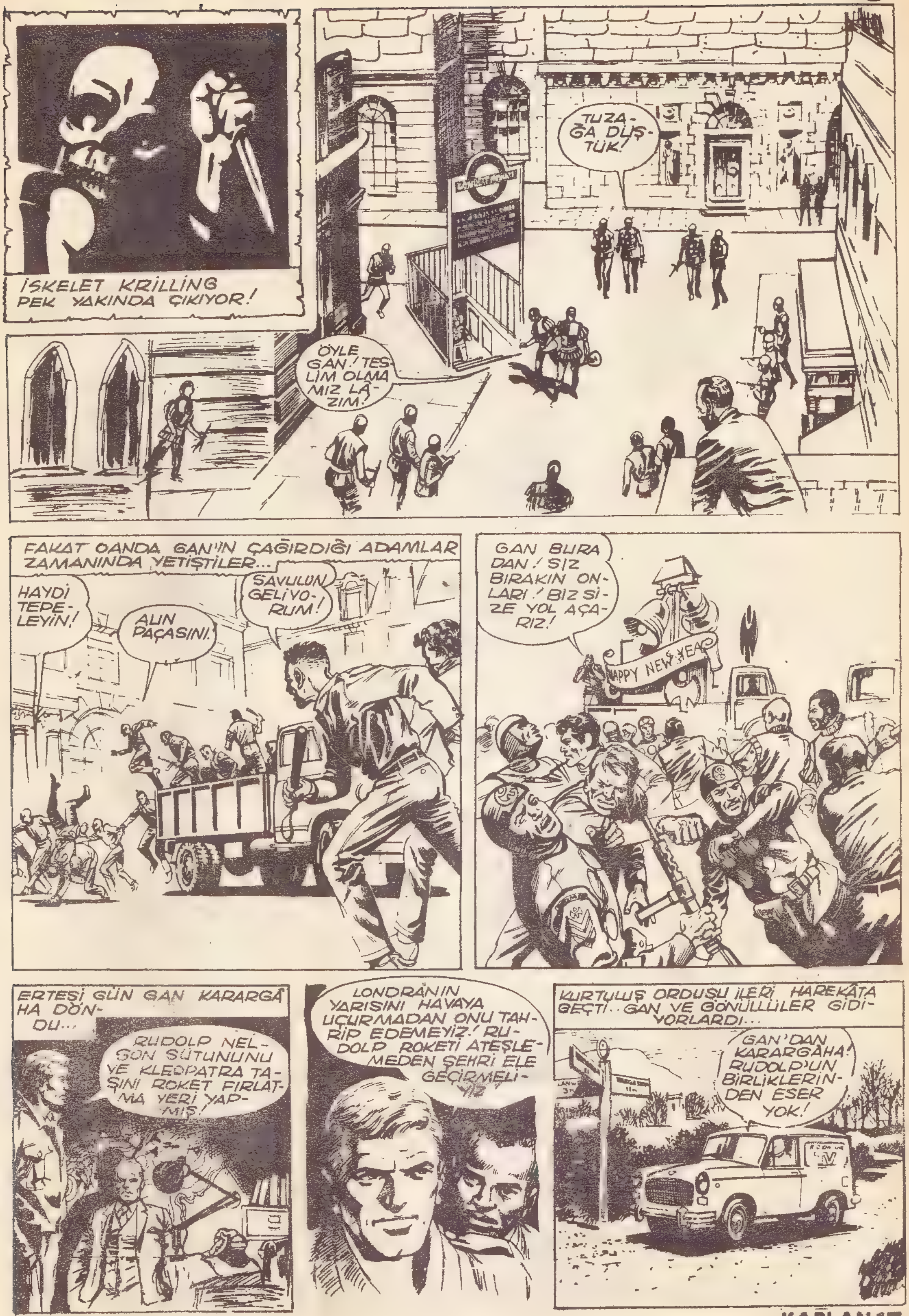
İSKELET KRILLING PEK YAKINDA ÇIKIYOR!
TUZAĞA DÜŞTÜK!
ÖYLE GAN! TESLİM OLMAMIZ LÂZIM!
FAKAT O ANDA GAN'IN ÇAĞIRDIĞI ADAMLAR ZAMANINDA YETİŞTİLER...
HAYDİ TEPELEYİN!
ALIN PAÇASINI.
SAVULUN GELİYORUM!
GAN BURADAN! SİZ BIRAKIN ONLARI! BİZ SİZE YOL AÇARIZ!
HAPPY NEW YEA
ERTESİ GÜN GAN KARARGÂHA DÖNDÜ...
RUDOLP NELSON SÜTUNUNU VE KLEOPATRA TAŞINI ROKET FIRLATMA YERİ YAPMIŞ!
LONDRANIN YARISINI HAVAYA UÇURMADAN ONU TAHRİP EDEMEYİZ! RUDOLP ROKETİ ATEŞLEMEDEN ŞEHRİ ELE GEÇİRMELİYİZ
KURTULUŞ ORDUSU İLERİ HAREKÂTA GEÇTİ.. GAN VE GÖNÜLLÜLER GİDİYORLARDI...
GAN'DAN KARARGÂHA! RUDOLP'UN BİRLİKLERİNDEN ESER YOK!

HER ŞEY SAKİN GAN.
BURADA DA BAREL! FAKAT BU İYİ DEĞİL!
KİMSE VARMI?
BOMBOŞ! RADYO İLE KARARGÂHA BİLDİRECEĞİM!
BURADA ACAİP ŞEYLER DÖNÜYOR. BÜTÜN ŞEHİR BOŞALTILMIŞ KİMSELER YOK!
VAKİT KAYBEDEMEYİZ! GELİYORUZ! BİZİ BEKLEYİN GAN.!
RUDOLP GERİYE ÇEKİLMİŞ 'KUVVETLERİNE ŞEHRİN SAVUNMA TERTİBİNİ ALDIRMIŞ OLMALI!
FAKAT BÜTÜN KASABA HALKI NEREYE GİTMİŞ!
BAK! BİNA İKİYE AYRILIYOR! ŞEHİR SANDIĞIMIZ GİBİ BOŞ DEĞİL!
RUDOLP'UN BAŞKA GİZLİ SİLÂHLARINDAN BİRİ! BİR TUZAK BU!
YANGIN BOMBALARI!
TAŞITLARI HAREKET ETTİRİN! KASABAYI BOŞALTIN!
BOŞUNA! DÖNECEK KÖŞE KALMAMIŞ! RUDOLP BİZİ KISTIRDI!
DEVAMI GELECEK SAYIDA

GOL KRALI
ROVERLER AVRUPA KUPA GALİPLERİ KUPASINA KAZANMAYA ADAY TAKIMLARDANDI... İKİ BEKLERİNİN SAKATLANMASI ÜMİTLERİNİ BİRAZ KIRMIŞTI... ÇARLTON BLAKİ İLE İKİ YENİ OYUNCU İLE KONUŞMAYA GİDERKEN...
KEN, BAK ROVER'İN KAPTANI ÇARLTON!
BEN DE BLAKİ GREY! AHH! SİZ ?...
ÇARLTON'UN USTACA ARABA KULLANMASI SAYESİNDE KAZAYI HAFİF ATLATTILAR
BAKIN HELE! BUNLAR SİZİ GÖRÜŞTÜRMEK İSTEDİĞİM, İKİ DELİKANLI! FAKAT SİZİ BURADA BULACAĞIMI UMMUYORDUM!
BİR ŞEYİNİZ YOK YA
İLK UÇAN BİSİKLET İLE BİR ARMAĞAN KAZANMAK İSTİYORDUK.
FUTBOLDAN KONUŞMAK İÇİN SİZE GELECEKTİK!
EVET İKİMİZ MEMLEKETİN PROFOSYENEL TAKIMINDA OYNADIK! BİSİKLETÇİ DÜKKANI AÇINCA VAZGEÇTİK!
COOPER LTD
PARA KAZANAMADIĞIMIZ İÇİN ARMAĞAN KAZANMAYA KALKTIK!
AR FUTBOLA MEK İÇİN GİZLİ BİR ARZU DUYUYORUZ!
ROVER BİZDEN İYİ FUTBOLCU ALMAK İÇİN ZENGİN DEĞİL Mİ?
ARKADAŞIM KUPA GALİPLERİ MAÇI İÇİN İYİ BEK OLACAĞINIZA İNANIYOR!
GALİPLER KUPASI HA! YANLIŞ DUYMUYORUM YA!
MENACERİMİZ KONUŞMADAN ÖNCE PIRPIRLARLA KAFANIZI KIRMAYIN!
SİZİNLE BİR DENEME YAPABİLİRİZ!
YCLES
MENACER ÇARLTON'UN TEKLİFİNİ KABUL ETTİ...
BU GENÇLER İLGİMİ ÇEKTİ ÇARLTON!
İKİ GÜN SONRA GÜNLÜK CİMNASTİK YAPARLARKEN...
ÇARLTON! DIŞARDA İKİ GARİP KİŞİ VAR! MÜSADE ALDIKLARINI SÖYLEDİLER
YA! GEL BLAKİ!

GENEDE OLUYOR! YERDEN HAVALANDIĞIMIZI HİSSEDİYORUM! PEDALLA KEN!
DUR KANAT KIRILDI. BİR ŞEY GÖREMİYORUM! NE OLDU BANA?
SİZ HA! BEN ALDATTINIZ İDARECİLER GÖRMESİN!
DENEME YAPMAMIZI SÖYLEMİŞTİNİZ
BEN TAKIMDAKİ DENEMEDEN BAHSETTİM!
MILLER İLE KOPER TAVSİYE ETTİĞİM İKİ BEK!
BENİ ÇILDIRTACAK MISINIZ SİZ? BUNLAR SİRKTEN KAÇMIŞ İKİ MAYMUN! STADYUMA BÖYLE MI GELİNİR?
İKİ OYUNCU FUTBOLDA İYİ GÖRÜNDÜLER.
NE DERSİN ÇARLTON! ÇARŞAMBA GÜNKÜ MAÇTA ONLARA YER VERELİM Mİ? FAKAT BLAKİ İLE ONLARA GÖZ KULAK OLUN!
KABUL EDECEĞİNİZDEN EMİNDİM!
BEN DEĞİL SİZ KABUL ETTİNİZ!
ÇARŞAMBA AKŞAMI
B.İ SON HAVA KAZAMIZ OLDU! BİZİM İŞİMİZ FUTBOL! ATÖLYEYİ SATIYORUZ ÇARLTON!
ATÖLYEYİ SATMAK MI? HENÜZ KONTRAT YAPILMADI AMA!
OLSUN! BİZE KARŞI DÜRÜST DAVRANDINIZ YA O YETER!
NE OLACAK ŞİMDİ!
MRUFC
MILLER İLE KOPER MAÇTA BİR DEĞER OLDUKLARINI GÖSTERDİLER...
YENİLER İYİ!
GÖZ DOLDURUYORLAR!
FAKAT DEREK BLAKİ'DEN TOPU ALMAYA ÇALIŞIRKEN... VAKİT KAYBETMİŞTİ!
ŞANSSIZLIK!
ŞANSSIZLIK DEĞİL TOPU FAZLA BEKLETTİ!

İLK FIRSATTA ÇARLTON HER İKİSİNE DE BAZI ÖĞÜTLER VERDİ...
ÇALIMA KAÇMAYIN! HÜCUMUN BEKLERLE BAŞLADIĞINI UNUTMAYIN! KARŞI TARAFA ÖNE GEÇME FIRSATI VERİRSENİZ İŞ YÜRÜMEZ!
VE BİR KAÇ DAKİKA SONRA...
DÜŞÜNEREK OYNUYORLAR. BENİM İSTEDİĞİM DE BU ZATEN!
YENİ BEKLER AÇIKLARI TUTMAKTA GÜÇLÜK ÇEKİYORLARDI..
EYVAH! BENİ ATLATTI!
FAKAT ÇEVİK KALECİ TOPU YUMRUĞU İLE ÖNLEDİ...
NE KURTARIŞ BE!
HAFTAYMDA...
OLMADI, AÇIKLARI NASIL TUTACAKLARINI BİLMİYORLAR..AVRUPA KUPASINA ÇIKAMAZLAR!
RİCA EDERİM, BEN TURNUVA BAŞLAYINCAYA KADAR ONLARI YETİŞTİRİRİM!
ÇARLTON SOYUNMA ODASINA DÖNDÜ.. KEN İLE DEREK ÇARLTON'UN YÜZÜNÜN İFADESİNDEN TATSIZ BİR ŞEY OLDUĞUNU ANLADILAR!...
ADAMLARINIZI İYİ TUTUN! BIRAKIN AÇIKLAR TOPU ALSINLAR. FAKAT KULLANMASINA İZİN VERMEYİN!
ÇARLTON'UN ÖĞÜDÜNÜ TUTARAK TAKTİK DEĞİŞTİRDİLER...
BIRAKMA ONU EVLÂT!
AL TOPU AYAĞINDAN!
KIRILACAĞINDAN MI KORKUYORSUN ÇOCUK!
SEYİRCİLERİ İŞİTİYOR MUSUN ÇARLTON?
SEN YUHALADIKLARINA ALDIRMA! SEN BÖYLE DEVAM ET!
OYUN ROVERLERİN 2-0 GALİBİYETİYLE BİTTİ
TAFF NEREDE?
MAÇ BİTER BİTMEZ GİTTİ. FAKAT SİZE BU NOTU BIRAKTI!
PRIVATE STAFF ONLY
DEVAMI GELECEK SAYIDA

1
ÖLDÜREN OYUNCAKLAR
İHTİYAR OYUNCAKÇI ÖLDÜRÜCÜ SİLÂHLARLA DONATTIĞI OYUNCAK ORDUSU İLE ETRAFA DEHŞET SAÇIYORDU... JO İLE SANDİ'NİN ARKASINDAN MIKNATISLI BİR ROKET YOLLAMIŞTI... POLİSİN MADENİ DÜĞMELERİNİN ÇEKTİĞİ ROKET CAMLI TÜNELE GİRMİŞTİ...
GÜNEŞ IŞINLARI ACABA TESİR EDECEK MİYDİ...
BİR ŞEY OLMADI! TESİR ETMEDİ ÇOCUKLAR!
NOVI
KALKMA JO! PATLARSA MAHVOLURUZ!
BİR DAKİKA, ROKETE BAKIN!
BRRRR
SSSSY
KAÇIN! HENÜZ VAKİT VARKEN KURTULURUZ!
ÖLDÜRÜCÜ OYUNCAK ROKET SAĞA SOLA DÖNMEYE BAŞLADI...
SONUNDA DAMA ÇARPACAK!
YERE YATIN!
SONRA...
BLAMM!
EEEEEK!
OYUNCAKÇI PATLAMAYI DUYMUŞTU...
TAMAM ARSLANLARIM ROKET HEDEFİNİ BULDU!
CEP VERİCİSİNİN YARDIMIYLE ŞEYTANİ ORDUSUNU TOPLADI...
FAKAT O YUMURCAKLARIN İŞİNİN BİTTİĞİNDEN EMİN OLMALIYIZ! BU SEFER KURTULAMIYACAKLAR!

OYUNCAKÇI PATLAMAYI GÖRDÜ...
HEEY BE! ROKET ONLARI KAPANDAKİ FARELER GİBİ EZMİŞ. BÖYLE PATLAYIŞTAN KİMSE KURTULMAZ.
SIRRIM NİHAYET KURTULDU. ASLANLARIM! GELİN!... BANA GÜLMEK CÜRETİNİ GÖSTERENLERLE HESAPLAŞALIM!
BUNAK İHTİYARIN KAHKAHASI SÖNERKEN...
GİT.. GİTTİ. DIŞARI ÇIKABİLİRİZ. HAYDİ!
OH! ÇOK ŞÜKÜR SİZİN DE BİRŞEYİNİZ YOK YA ÇAVUŞ?
YOK KIZIM!
SON ANDA ARABANIN ALTINA GİRMEMİZ İYİ OLDU. GERÇEKTEN GÜNEŞ IŞIĞI TESİR EDİYOR OĞUL!
BU BİLDİĞİMİZİ MUHAKKAK BABAMA BİLDİRMELİYİZ!
FAKAT ÖNCE BU KEMERİN ALTINDAN KURTULMALI VE OYUNCAKÇIYI BULMALIYIZ!
BAKALIM YOLUMUZU BULABİLECEK MİYİZ?
DÜKKÂNLARDAN BİRİNİN ARKA KAPISI BAŞKA BİR BİNAYA AÇILIYORDU... CADDEYE BAKAN PENCEREYE YAKLAŞTIKLARINDA...
WHIRRR!
BZZZZ!
CLANK!
CLANK!
POİNNNG!
BU GÜRÜLTÜ DE NE?
KORKUNÇ BİR MANZARA İLE KARŞILAŞIRLAR...
EYVAH! OYUNCAKLARIN HEPSİ YÜRÜYÜŞE GEÇMİŞ!
ŞU KÖLE ROBOTLARA DA BAKIN BÜTÜN ARABALARI SÖKÜYORLAR!
OYUNCAKÇI YENİ ŞEYLER YAPACAK GALİBA!
HEM BÜTÜN BU OYUNCAKLAR NEREYE GİDİYORLAR ACABA?

THRILLING
İSKELET
3-1967
PEK YAKINDA ÇIKIYOR!
JO NEREDEN GELİYOR BUNLAR? HİÇ BU KADARINI GÖRMEMİŞTİM!
YÜRÜYÜŞ HALİNDE BİR ORDUYU ANDIRIYOR!
ORDUNUN YANINDA KÖLE ROBOTLAR DURMADAN BİR ŞEYLER YAPIYORLARDI
BULABİLDİKLERİ BÜTÜN MADENLERİ SÖKÜP UZAĞA TAŞIYORLARDI...
WORKER FROM SPA
VAY! BU YAŞLI BUNAK DAHA ÇOK OYUNCAKLAR MI YAPACAK?
SANMAM ÇAVUŞ, BELKİ BAŞKA BİR SİLÂH YAPMAK ARZUSUNDADIR!
BU GÜZEL FİKİR! OYUNCAKÇI O ROKETİN BİZİ TEMİZLEDİĞİNİ SANIYOR.
O HALDE OYUNCAKLARI TAKİP EDİP NE YAPTIKLARINI ÖĞRENELİM!
SONUNDA OYUNCAKLARIN ŞANGIRTISI KESİLDİ...
HEPSİ GİTTİ SANIRIM. BEŞ DAKİKA SONRA BENİ TAKİP EDİN ÇOCUKLAR!
CADDE BOMBOŞ KALINCA GİZLENDİKLERİ YERDEN ÇIKTILAR...
ÇOK KORKUNÇ ORTALIKTA TEK BİR MADEN PARÇASI BIRAKMAMIŞLAR...
SANKİ MADEN YİYEN BİR CANAVAR KASABAYI SİLMİŞ SÜPÜRMÜŞ!
OYUNCAKLARI TAKİBE BAŞLADILAR...
KÖPRÜNÜN MADENLERİNİ DE SÖKMÜŞLER! DİKKAT JO!
IRMAĞIN KENARINDAN DOLAŞMAMIZ GEREKECEK!
O SIRADA KASABANIN DIŞINDA...
ÇABUK OLUN ASLANLARIM! BENİM DEHAMA İNANMIYANLARA CEZASINI VERELİM!

BU ADA MÜKEMMEL BİR GEÇİCİ KARARGAH OLUR. YOLUMUZUN ÜZERİNDE.. ÜSTELİK SUYU 'DA VAR.'
OYUNCAK GEMİLERİ SUYA İNDİRDİ VE...
KORKMAYIN ASLANLARIM! PEŞİMDEN GELİN! MAKİNANIZ SU DA BOZULMAZ!
BÖYLECE ROBOTLAR YÜZEN OYUNCAKLARA BİNDİLER VE HAREKETE GEÇTİLER...
BİR KISMI DA SUYUN ALTINDAN GİDİYORDU...
İÇLERİNDEN BİR KISMI ADAYA ÇIKAMADI.
KAYIPLARIN YERİNİ ACELE OLARAK DOLDURUN! YENİLERİNİ YAPIN!
HARABEDEN ÇIKAN TAŞLAR DEMİR OCAĞI KURMAYA YARIYACAK! İŞ BAŞINA ASLANLARIM!
KARANLIK BASINCA KARŞI ADADAN MADEN SINGIRTILARI ARASINDA DELİCE BİR KAHKAHA YÜKSELDİ.
ŞU ATEŞE BAKIN! OYUNCAKÇI BİR ŞEY YAPIYOR!
İŞİNİ BİTİRMEDEN BU ADADAN AYRILACAĞA BENZEMİYOR!
MUHAKKAK HÜKÜMETLE TEMAS ETMELİ VE OYUNCAKÇININ YERİNİ BİLDİRMELİYİZ! ORDU VE HAVA KUVVETLERİ DARMADAĞIN EDER ONLARI...

OYUNCAKÇI TEZGAHINI KURMUŞ KORKUNÇ OYUNCAKLARINI ÇALIŞTIRARAK YENİ ALETLER YAPMAYA BAŞLAMIŞTI..
HAH! HAH! HA FABRİKA HAZIR! BANA DAHA MADEN GETİRİN!
ALETLERLE DONATILMIŞ KÖLE ROBOTLAR UĞURSUZ İŞLERİNE BAŞLADILAR...
BİRAZ SONRA TEKRAR HAREKETE GEÇİP ONLARI YOK EDECEĞİZ!
OYUNÇAKÇININ HUMMALI ÇALIŞMASININ GÜRÜLTÜSÜ DUYULUYORDU..
SAATLERDİR ÇALIŞIYORLAR! NE YAPIYORLAR DERSİNİZ?
BİLMEM Kİ KIZIM! BENİM DE CANIMI SIKIYOR!
POLİS DEVAM ETTİ...
İKİNCİ HAREKETİNE GEÇMEDEN ÖNCE ONU MUHAKKAK YAKALAMAMIZ LÂZIM!
TEK BİR YOL VAR ÇAVUŞ! SİZ' HÜMETLE TEMASA GEÇİN.. BİZ ONU OYALARIZ!
HAYIR, BIRAKAMAM SİZİ. BAŞARAMAZSINIZ BU İŞİ...
FAKAT BİZ OYUNCAKÇININ GÜCÜNÜ HERKESDEN ÇOK BİLİYORUZ. SONRA BİZİ ÖLMÜŞ SANIYOR...
POLİS İSTEMİYEREK JO'NUN PLÂNINI KABUL ETTİ...
PEKALÂ AMA ÇOK DİKKAT ETMELİSİNİZ. BEN ÇABUK DÖNERİM!
BERABERİNİZDE BİR ORDU GETİRECEĞİNİZİ UMUYORUZ!
POLİS YOLLARI GAYET İYİ BİLDİĞİNDEN ÇABUK KASABANIN YAKININA GELDİ...
O AMATÖR RADYOCULARDAN BİRİ BURADA OTURUYOR ONUN YARDIMI İLE HABERLEŞEBİLİRİM!
DEVAMI GELECEK SAYIDA

KRILLING

EVET! İnsanın Kanını Donduran

BU MÜTHİŞ

RESİMLİ ROMAN

MECMUA HALİNDE

ÇIKIYOR.

12 Bisiklet
Kazanan Numaralar

25099 16942

OTOMOBİL

KUPONU R

5 HOHNER AĞIZ MIZIKASI
KAZANANLAR

Mustafa Sökeli
929 Sok. No 7 Tuhafiyeci Türk pazarı
İzmir

Fırat Yemeniciler
Cumhuriyet Cad. No 68/3
Manisa

Devamı 8. Sayıda

KAPLAN
haftalık mecmua

Sahibi ve yazi işleri müdürü: NEJAT ERHAN
Teknik yönetim: İlter Balkas
Idare yeri : Cağaloğlu Başmüsahip So.
Emek Han kat: 3

Kapak Baskı: SER OFSET
20-3-1967
İC BASKI: FEZA OFSET.

BÜLENT TÜKPINAR

ALİ RIZA HOSKAL

LAZARİ İSTAVRİOĞLU

ALİ [illegible]SLAN

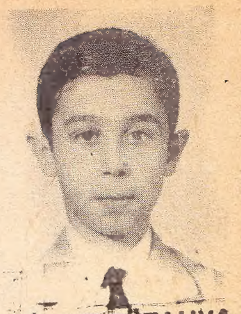

NİHAT KÜTAHYA

ÜYELER

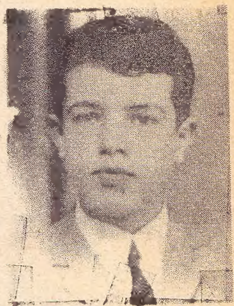

ŞEREF AYKAÇ

İRFAN FİKRİ SAKA

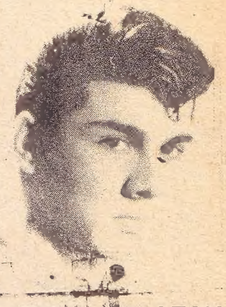

ÇETİN [illegible]OLATAY

FİKRET LİBES

ARİF BARAN

KAPLAN KULÜBÜ

Bundan böyle okuyucularımızın arzusuna uyarak Haftanın Hediyelerinde Numaratör ile basılmış kur'a numarası yerine KUPON usulü kabul edilmiş bulunuyor. Sağ köşedeki kuponu kesip zarfın üzerine 10 kuruşluk posta pulu yapıştırıp açık olarak:

KAPLAN HEDİYE SERVİSİ

Cağaloğlu, Başmüsahip Sokak, EMEK Han, Kat: 3

HEDİYE KUPONU

TRANSİSTOR RADYO